

Harmony

Vs0 & Vs1

installatiehandleiding

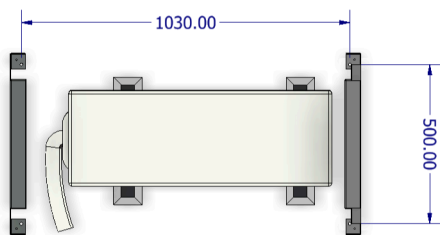

Bevestig de zijpanelen:

Monteer de zijpanelen aan de vloer. De bevestigingsgaten voor vloerbevestiging hebben een asafstand van 1030 x 500 mm.. Zorg ervoor dat er voldoende ruimte is voor de leidingen. Aangezien de omkasting op verschillende ondergronden kan worden bevestigd, dienen de bevestigingsschroeven afgestemd te zijn op de ondergrond. Deze schroeven worden niet meegeleverd. Bij Type Vs1 dient het zijpaneel zonder lamellen aan de leidingzijde geplaatst te worden.

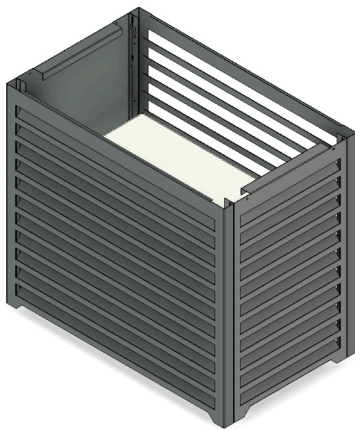

Plaats de voor en achterkant:

Schuif het voorpaneel van boven naar beneden in de zijpanelen totdat het volledig vlak zit. Het voor en achterpaneel hoeven niet extra vastgeschroefd te worden.

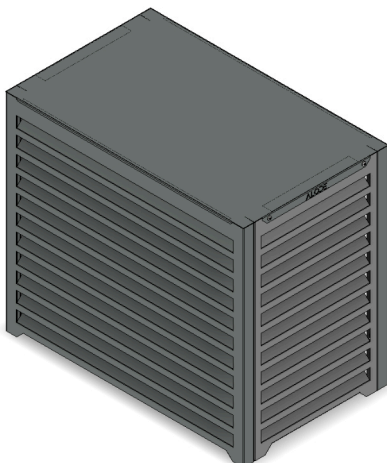

Bevestig de bovenplaat:

Plaats de bovenplaat op de omkasting en bevestig deze met de vier meegeleverde bouten.